



**GOVERNO DO
DISTRITO FEDERAL
MANUAL DA
MARCA 2026**

SUMÁRIO

A MARCA VERSÃO VERTICAL	3
A MARCA VERSÃO HORIZONTAL	7
A MARCA VERSÃO CONCEITO	11
PALETA DE CORES	14
FUNDOS COLORIDOS	16
FONTES INSTITUCIONAIS	18
ASSINATURAS CONJUNTAS	20
APLICAÇÃO FUNDOS DIVERSOS	29
APLICAÇÃO EM PLACAS DE OBRAS	31

**A MARCA
VERSÃO
VERTICAL**

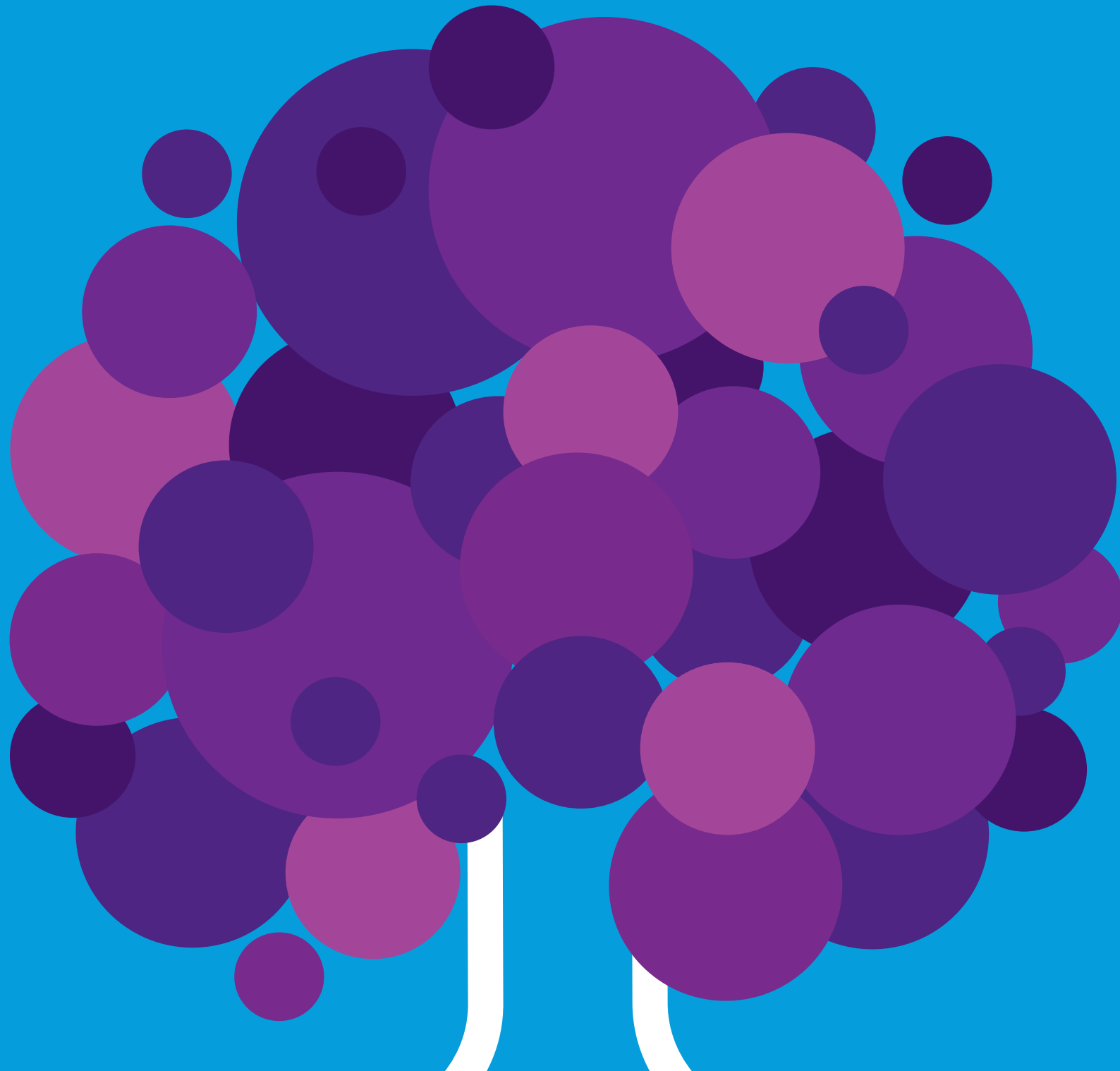



MARCA VERSÃO VERTICAL

A marca deve ser aplicada sempre em conformidade com o padrão e as normas contidas neste manual



Limite mínimo de redução | 4 cm



MARCA VERSÃO VERTICAL

Aplicação monocromática



MARCA VERSÃO VERTICAL

Distorções proibidas

**A MARCA
VERSÃO
HORIZONTAL**

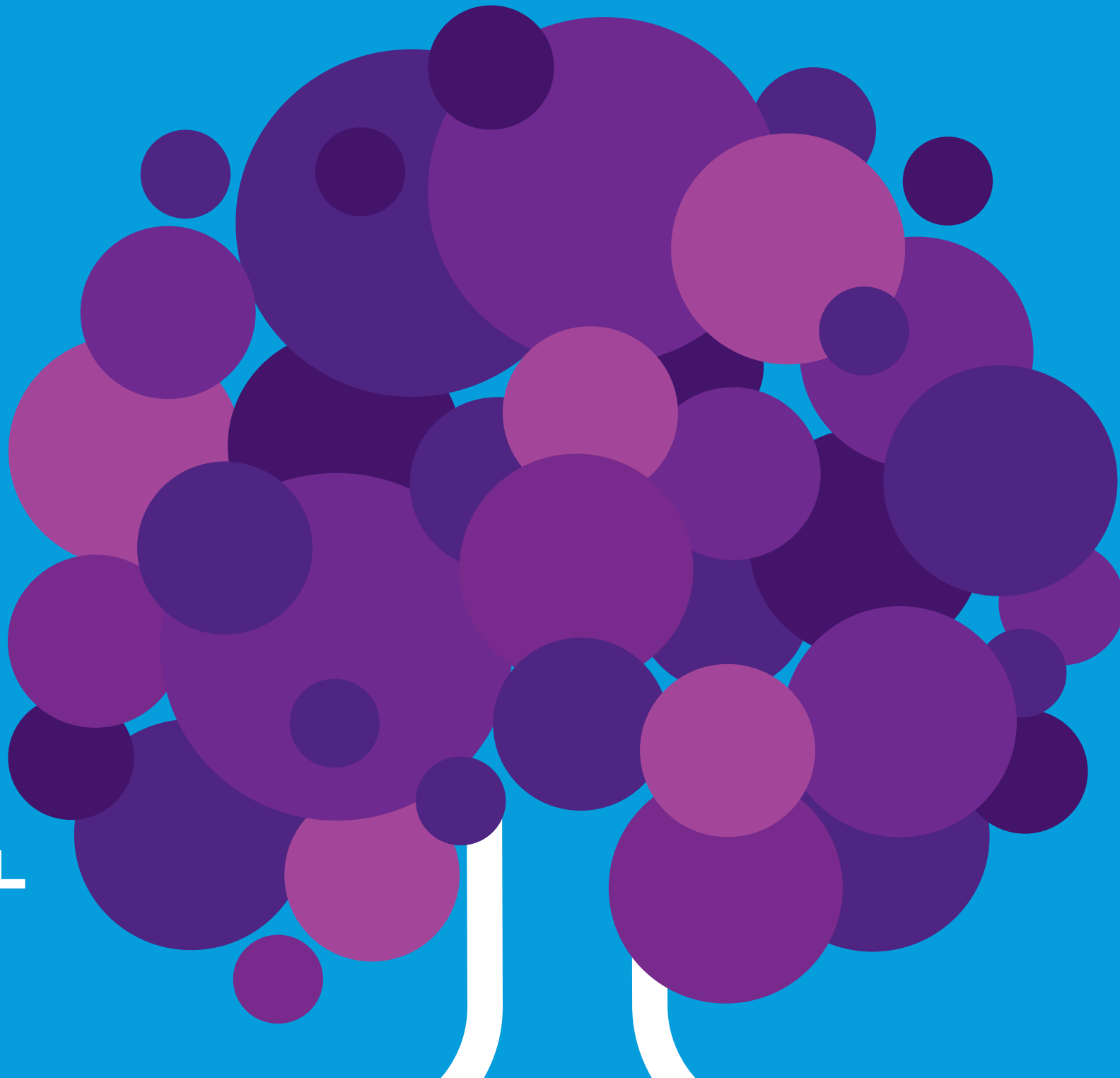



MARCA VERSÃO HORIZONTAL

A marca deve ser aplicada sempre em conformidade com o padrão e as normas contidas neste manual



Limite mínimo de redução | 4 cm



MARCA VERSÃO HORIZONTAL

Aplicação monocromática



MARCA VERSÃO HORIZONTAL

Distorções proibidas

**A MARCA
VERSÃO
CONCEITO**

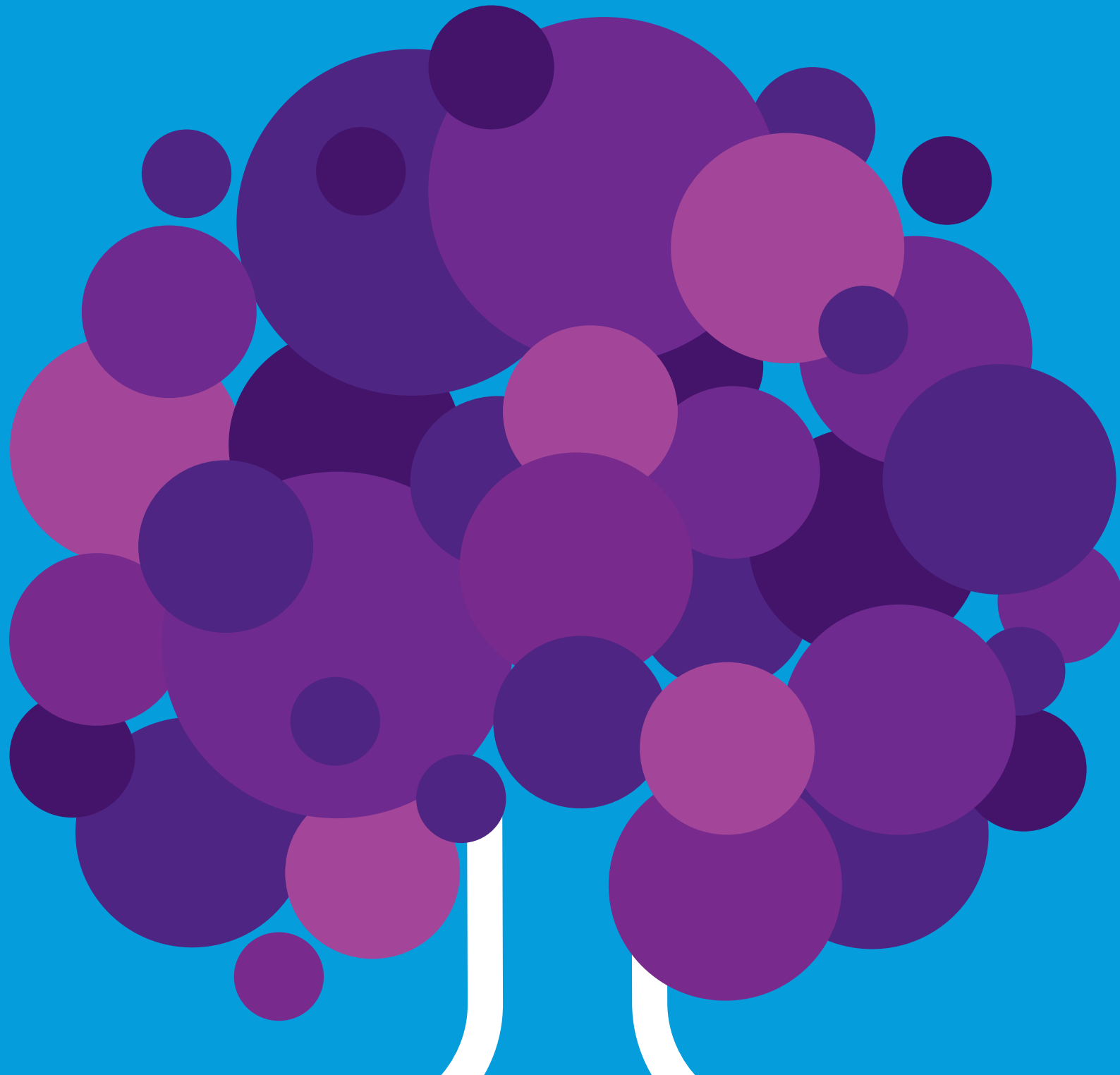



**CORAGEM
PRA
MUDAR**
**PROPÓSITO
PRA
CUIDAR**



**CORAGEM
PRA
MUDAR**
**PROPÓSITO
PRA
CUIDAR**

MARCA VERSÃO CONCEITO

A marca deve ser aplicada sempre em conformidade com o padrão e as normas contidas neste manual



**CORAGEM
PRA
MUDAR
PROPÓSITO
PRA
CUIDAR**



**CORAGEM
PRA
MUDAR
PROPÓSITO
PRA
CUIDAR**



**CORAGEM
PRA
MUDAR
PROPÓSITO
PRA
CUIDAR**



**CORAGEM
PRA
MUDAR
PROPÓSITO
PRA
CUIDAR**

MARCA VERSÃO CONCEITO

Aplicação monocromática

**PALETA
DE CORES**

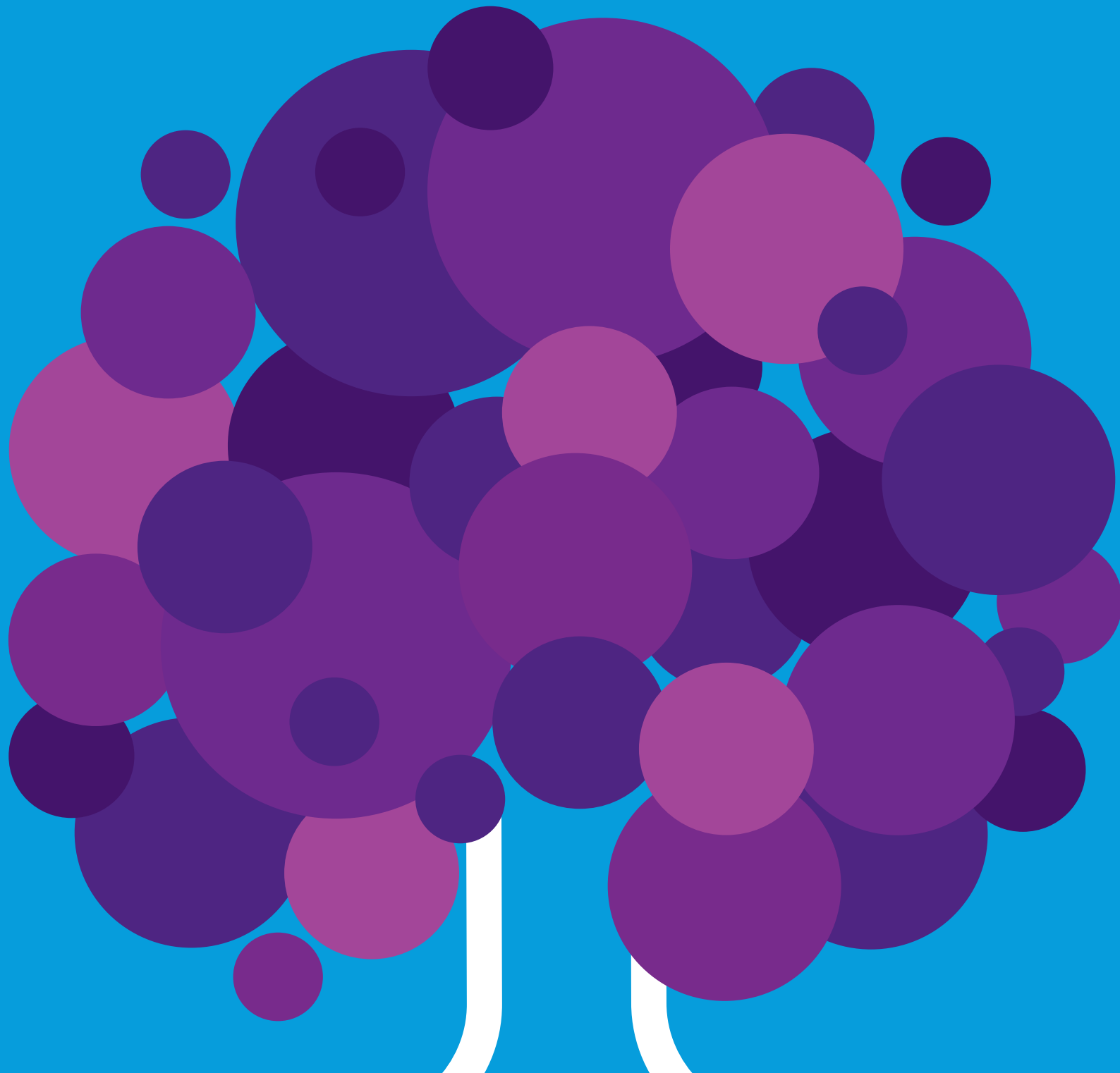

PALETA DE CORES

PANTONE
520 C
C64 M99 Y4 K1
R122 G35 B128
#7a2380

PANTONE
2603 C
C69 M100 YO K2
R112 G34 B129
#702281

PANTONE
268 C
C82 M100 YO K12
R81 G33 B120
#512178

PANTONE
269 C
C78 M100 YO K33
R74 G25 B99
#4a1963

PANTONE
Purple C
C39 M87 Y1 KO
R169 G61 B142
#a93d8e

PANTONE
2385 C
C20 M78 Y1 KO
R203 G85 B153
#cb5599

PANTONE
238 C
C7 M62 Y1 KO
R227 G128 B177
#e380b1

PANTONE
223 C
C2 M46 Y1 KO
R241 G168 B202
#f1a8ca

PANTONE
300 C
C100 M44 YO KO
R0 G113 B187
#0071bb

PANTONE
299 C
C85 M19 YO KO
R0 G152 B217
#0098d9

PANTONE
298 C
C69 M7 YO KO
R47 G180 B233
#2fb4e9

PANTONE
2985 C
C59 M0 Y6 KO
R99 G198 B233
#63c6e9

PANTONE
138 C
C0 M42 Y100 K1
R244 G161 B0
#f4a100

PANTONE
130 C
C1 M30 Y93 KO
R50 G187 B17
#fabb11

PANTONE
116 C
C0 M16 Y100 KO
R255 G211 B0
#ffd300

PANTONE
Yellow C
C0 M1 Y100 KO
R255 G236 B0
#ffec00

**FUNDOS
COLORIDOS**



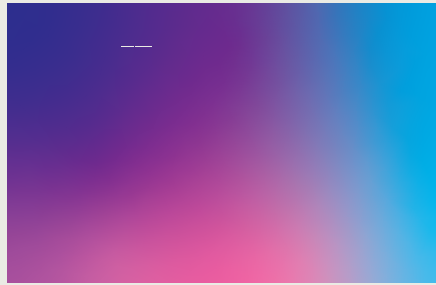

FUNDOS COLORIDOS

**FONTES
INSTITUCIONAIS**



Unbounded ExtraLight
abcdefghijklmnopqrstuvwxy
ABCDEFGHIJKLMN**OP**QRSTUVWXYZ
0123456789

Unbounded Light
abcdefghijklmnopqrstuvwxy
ABCDEFGHIJKLMN**OP**QRSTUVWXYZ
0123456789

Unbounded Regular
abcdefghijklmnopqrstuvwxy
ABCDEFGHIJKLMN**OP**QRSTUVWXYZ
0123456789

Unbounded Medium
abcdefghijklmnopqrstuvwxy
ABCDEFGHIJKLMN**OP**QRSTUVWXYZ
0123456789

Unbounded SemiBold
abcdefghijklmnopqrstuvwxy
ABCDEFGHIJKLMNOP**QRSTUVWXYZ**
0123456789

Unbounded Bold
abcdefghijklmnopqrstuvwxy
ABCDEFGHIJKLMNOP**QRSTUVWXYZ**
0123456789

Unbounded ExtraBold
abcdefghijklmnopqrstuvwxy
ABCDEFGHIJKLMNOP**QRSTUVWXYZ**
0123456789

Unbounded Black
abcdefghijklmnopqrstuvwxy
ABCDEFGHIJKLMNOP**QRSTUVWXYZ**
0123456789

**FONTES
INSTITUCIONAIS**

**ASSINATURAS
CONJUNTAS**



Secretaria
de Saúde



Secretaria de Economia,
Desenvolvimento, Inovação,
Ciência e Tecnologia



Secretaria
de Fazenda



Secretaria de Agricultura,
Abastecimento e
Desenvolvimento Rural



Secretaria
de Meio Ambiente



Secretaria
de Planejamento
Orçamento e Gestão



ASSINATURA CONJUNTA HORIZONTAL

Para a composição de assinaturas conjuntas com secretarias, autarquias ou órgãos do GDF, deve-se usar preferencialmente a versão HORIZONTAL 1 da marca

Secretaria
de Saúde



Secretaria de Economia,
Desenvolvimento, Inovação,
Ciência e Tecnologia



Secretaria
de Fazenda



Secretaria de Agricultura,
Abastecimento e
Desenvolvimento Rural



Secretaria
de Meio Ambiente



Secretaria
de Planejamento
Orçamento e Gestão



ASSINATURA CONJUNTA HORIZONTAL

Aplicação monocromática

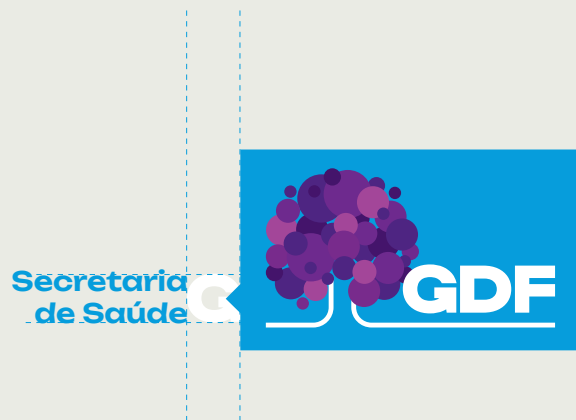

ASSINATURA CONJUNTA HORIZONTAL

Os nomes das secretarias (ou demais autarquias) devem ser compostos em Unbounded SemiBold, alinhada à esquerda.

Medida de entreletra = 0; e medida de entrelinha = medida do corpo da letra. Distâncias e proporções, observar diagramas acima.

Secretaria Regional
do Setor Complementar de
Indústria e Abastecimento



Secretaria de
Meio Ambiente



**ASSINATURA
CONJUNTA
HORIZONTAL**



Terracap

Agência de Desenvolvimento do Distrito Federal



**ASSINATURA
CONJUNTA
HORIZONTAL**

Secretaria
de Saúde



Secretaria de Economia,
Desenvolvimento, Inovação,
Ciência e Tecnologia



Secretaria Regional
do Setor Complementar de
Indústria e Abastecimento



Secretaria de
Meio Ambiente



**ASSINATURA
CONJUNTA
VERTICAL**

**Secretaria
de Saúde**



**Secretaria de Economia,
Desenvolvimento, Inovação,
Ciência e Tecnologia**



**Secretaria Regional
do Setor Complementar de
Indústria e Abastecimento**

**Secretaria de
Meio Ambiente**



**ASSINATURA
CONJUNTA
VERTICAL**

Aplicação monocromática



**ASSINATURA
CONJUNTA
VERTICAL**

**APLICAÇÃO
FUNDOS
DIVERSOS**





APLICAÇÃO FUNDOS DIVERSOS

**APLICAÇÃO
EM PLAÇAS
DE OBRAS**



APLICAÇÃO DO TÍTULO DA OBRA

Descrição e/ou informações
sobre a obra.

Valor Total: R\$ 00.000.000,00

Executor: Lorem Ipsum Lorem

Início: 00/00/0000

Conclusão: 00/00/0000

Marca do
Agente Financeiro

DER
DF



PLACA DE OBRA 4X3M

Exclusivamente nas placas de obras, pela natureza da peça, as relações de proporções e disposição das assinaturas conjuntas devem ser diferentes do restante das aplicações e obedecer a orientação demonstrada no diagrama acima.

APLICAÇÃO DO TÍTULO DA OBRA

Descrição e/ou informações sobre a obra.

Valor Total: R\$ 00.000.000,00
Executor: Lorem Ipsum Lorem
Início: 00/00/0000
Conclusão: 00/00/0000

Marca do
Agente Financeiro

DER
DF



PLACA
DE OBRA
6X3M



**CORAGEM
PRA
MUDAR**

**PROPÓSITO
PRA
CUIDAR**
